

MUNICIPIS

Ajuntament del Genovés

2024/08695 *Anunci de l'Ajuntament del Genovés sobre l'aprovació de la relació de llocs de treball. Expedient 1903/2019.*

ANUNCI

El Ple de l'Ajuntament del Genovés, en sessió de caràcter ordinari, celebrada el 3 de juny de 2024, ha aprovat la relació de llocs de treball de l'Ajuntament del Genovés.

De conformitat amb allò que s'ha fixat en l'article 127 del text refondre de les disposicions legals vigents en matèria de Règim Local, aprovat per Reial decret Legislatiu 781/1986, de 18 d'abril, per mitjà del present anunci, es procedeix a la publicació íntegra de l'esmentada relació de llocs de treball.

La Relació de Llocs de treball existents en l'Ajuntament, és la que es detalla en l'Annex.

VEURE ANNEX

Contra l'Acord plenari, que posa fi a la via administrativa, els interessats podran interposar alternativament o recurs de reposició potestatiu davant el Ple de l'Ajuntament, en el termini d'un mes a comptar des de l'endemà al de la recepció de la notificació, de conformitat amb els articles 123 i 124 de la Llei 39/2015, d'1 d'octubre, del Procediment Administratiu Comú de les Administracions Públiques, o recurs contenciós-administratiu, davant el Jutjat del Contenciós-Administratiu, en el termini de dos mesos, a comptar des de l'endemà al de la recepció de la notificació, de conformitat amb l'article 46 de la Llei 29/1998, de 13 de juliol, de la Jurisdicció Contenciós-Administrativa.

L'article 123.2 de la Llei 39/2015, d'1 d'octubre, del Procediment Administratiu Comú de les Administracions Públiques, adverteix que, si s'optara per interposar el recurs de reposició potestatiu no podrà interposar recurs contenciós-administratiu fins que aquell siga resolt expressament o s'haja produït la seua desestimació per silenci.

Tot açò sense perjudici de què puga interposar l'interessat qualsevol altre recurs que puguera estimar més convenient al seu dret.

El Genovés, a 17 de juny de 2024. —L'alcalde, Pablo Vilar Ordiñana.





ANNEX RELACIÓ DE LLOCS DE TREBALL.

| TIPO | GRUPO | CD PROPUESTO | Denominación | N.º | TOTAL PUNTOS CD | TOTAL PUNTOS CE | TOTAL PUNTOS |
|------|-------|--------------|---|---------|-----------------|-----------------|--------------|
| FIN | A1 | 30 | Secretaria-Intervención | 1010001 | 300,00 | 486,33 | 986,34 |
| F | C1 | 22 | Administrativo-Secretaría-Intervención | 1010002 | 225,83 | 244,52 | 470,36 |
| F | A2 | 26 | Técnico Desarrollo Local-RR.HH. | 1020001 | 335,00 | 331,43 | 666,43 |
| F | A1 | 26 | Arquitecto (35 %) | 1030001 | 367,50 | 345,71 | 713,22 |
| F | C1 | 22 | Administrativo-Urbanismo-Catastro | 1030002 | 225,83 | 244,52 | 470,36 |
| F | C1 | 22 | Administrativo-Intervención-Tesorería | 1040001 | 225,83 | 244,52 | 470,36 |
| F | C2 | 18 | Auxiliar Administrativo - Secretaría-Intervención | 1040002 | 172,50 | 188,57 | 361,07 |
| F | B | 21 | Informático | 1050001 | 245,83 | 232,02 | 477,86 |
| F | C2 | 18 | Auxiliar Administrativo - Atención al Ciudadano | 1060001 | 160,00 | 188,57 | 348,57 |
| F | C1 | 21 | Capataz Servicios Múltiples | 2000001 | 213,33 | 316,19 | 529,52 |
| F | AP | 10 | Operario/a limpieza 62.5 % | 2000002 | 98,33 | 165,12 | 263,45 |
| LAB. | AP | 14 | Coordinador/a personal limpieza | 2000003 | 168,33 | 277,02 | 445,36 |
| LAB. | AP | 10 | Operario/a limpieza (55%) | 2000004 | 98,33 | 165,12 | 263,45 |
| LAB. | AP | 10 | Operario/a limpieza (55%) | 2000005 | 98,33 | 165,12 | 263,45 |
| LAB. | AP | 10 | Operario/a limpieza (50%) | 2000006 | 98,33 | 165,12 | 263,45 |
| LAB. | AP | 14 | Operario servicios múltiples-Jardinero | 2000007 | 130,83 | 247,74 | 378,57 |
| LAB. | AP | 14 | Operario servicios múltiples-Conserje CEIP | 2000008 | 130,83 | 256,07 | 386,91 |
| LAB. | AP | 14 | Operario servicios múltiples | 2000009 | 130,83 | 247,74 | 378,57 |
| F | A2 | 25 | Trabajadora social Coordinadora Serv. Sociales | 3010001 | 315,00 | 254,64 | 569,64 |
| F | A2 | 24 | Trabajadora social | 3010002 | 302,50 | 211,19 | 513,69 |
| F | AP/C2 | 14 | Auxiliar ayuda a domicilio (50% Dedicación) | 3010003 | 135,00 | 161,79 | 296,79 |
| F | AP/C2 | 14 | Auxiliar ayuda a domicilio (50% Dedicación) | 3010004 | 135,00 | 161,79 | 296,79 |
| F | A2 | 25 | Director/a Escuela infantil | 3020001 | 322,50 | 236,19 | 558,69 |
| LAB. | C1 | 18 | Educador/a Infantil | 3020002 | 187,50 | 202,86 | 390,36 |
| LAB. | C1 | 18 | Educador/a Infantil | 3020003 | 187,50 | 202,86 | 390,36 |
| LAB. | C1 | 18 | Educador/a Infantil | 3020004 | 187,50 | 202,86 | 390,36 |
| LAB. | C1 | 18 | Educador/a Infantil | 3020005 | 187,50 | 202,86 | 390,36 |
| F | B | 21 | Gestor Cultural | 3030001 | 242,50 | 236,19 | 478,69 |
| LAB. | C1 | 18 | Encargado de Museo | 3030002 | 176,67 | 188,57 | 365,24 |
| F | A1 | 26 | Técnico Deportes (65% Dedicación) | 3040001 | 367,50 | 302,14 | 669,64 |
| F | AP | 12 | Conserje instalaciones deportivas (67.5%) | 3040002 | 115,00 | 188,45 | 303,45 |
| F | AP | 12 | Conserje instalaciones deportivas (67.5%) | 3040003 | 115,00 | 188,45 | 303,45 |
| F | AP | 12 | Conserje instalaciones deportivas (67.5%) | 3040004 | 115,00 | 188,45 | 303,45 |
| LAB. | AP | 12 | Conserje instalaciones deportivas (100%) | 3040005 | 115,00 | 188,45 | 303,45 |
| F | C1 | 22 | Agente de Policía Local | 4000001 | 242,50 | 331,19 | 573,69 |
| F | C1 | 22 | Agente de Policía Local | 4000002 | 242,50 | 331,19 | 573,69 |
| F | C1 | 22 | Agente de Policía Local | 4000003 | 242,50 | 331,19 | 573,69 |





Ajuntament
del Genovés

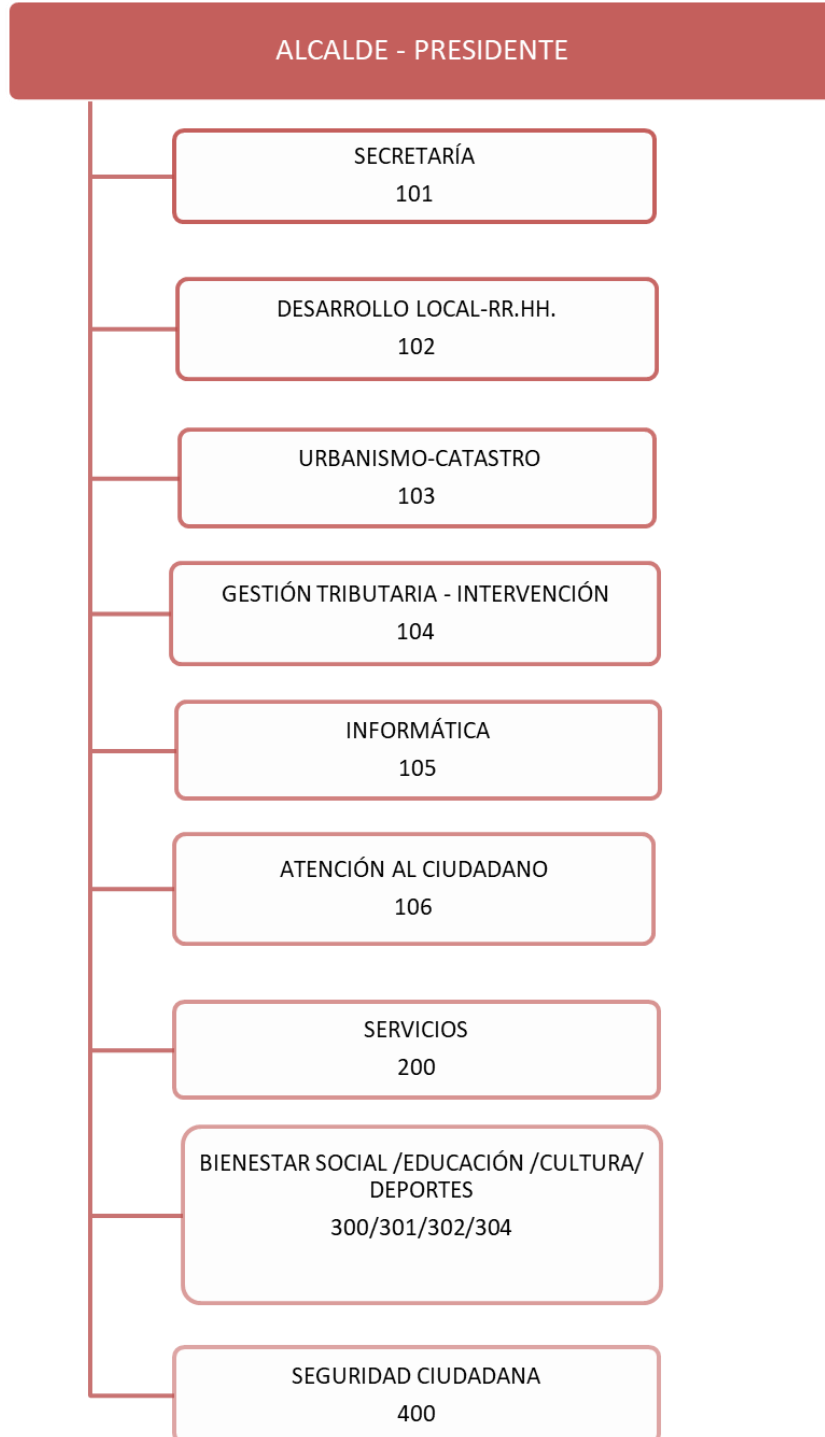



Ajuntament
del Genovés

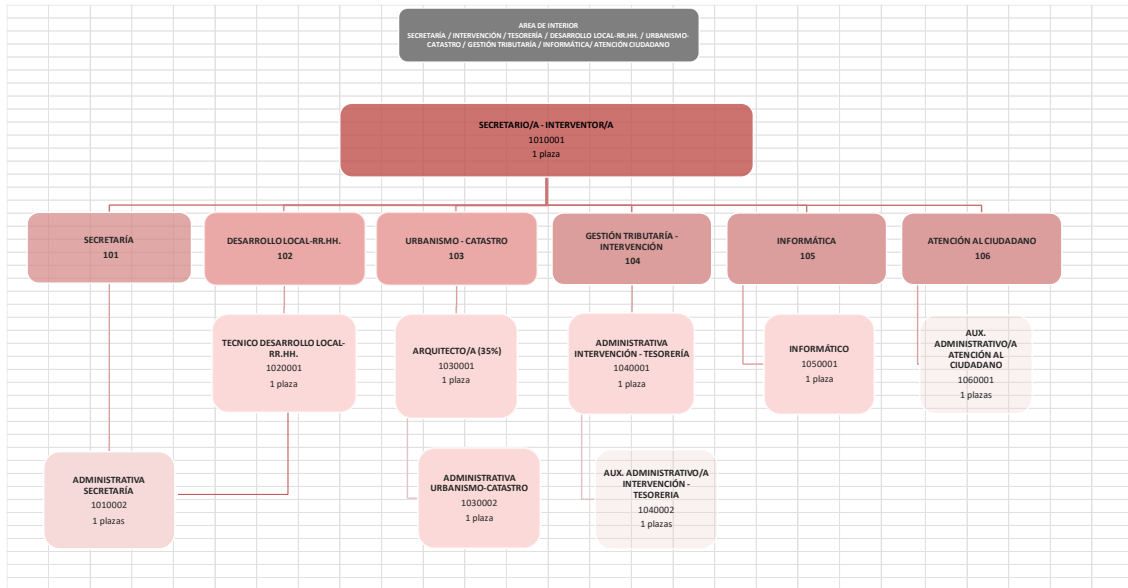

AREA DE CULTURA

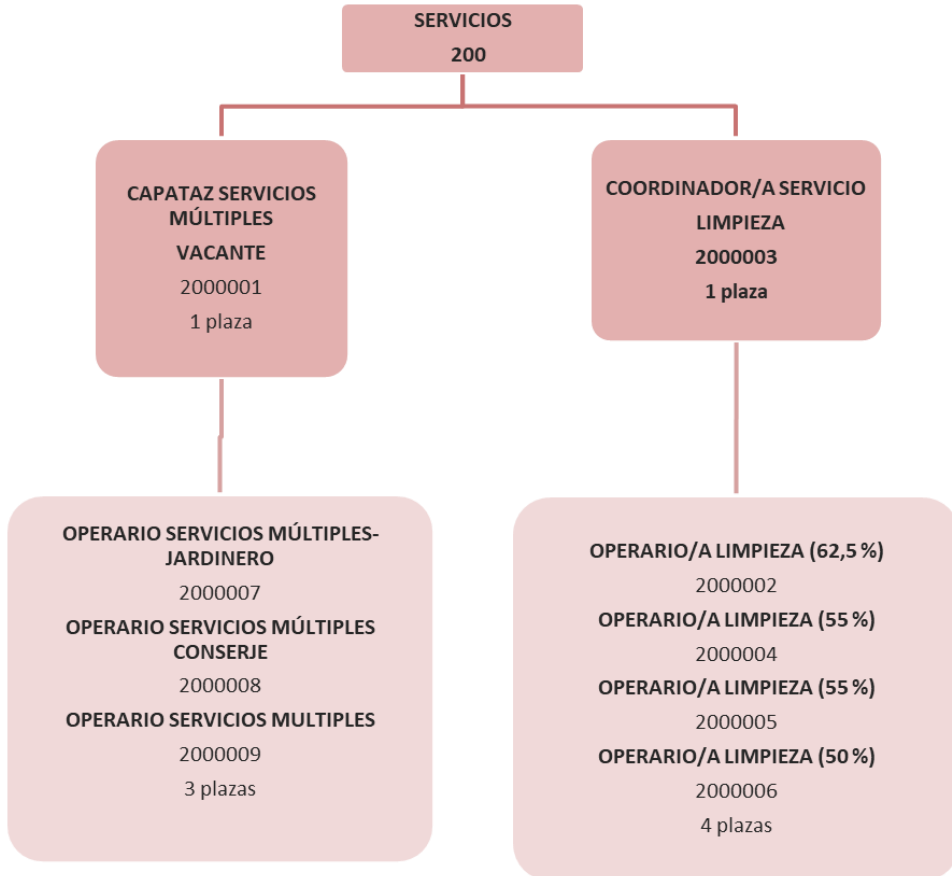



Ajuntament
del Genovés

AREA DE BIENESTAR SOCIAL

BIENESTAR SOCIAL
301

**COORDINADOR/A DE
SERVICIOS SOCIALES**
3010001
1 plaza

TRABAJADOR/A SOCIAL
3010002
1 plaza

**AUXILIAR AYUDA
DOMICILIO
(50 %)**
3010003

**AUXILIAR AYUDA
DOMICILIO
(50 %)**
3010004
2 plazas





Ajuntament
del Genovés

AREA DE EDUCACIÓN

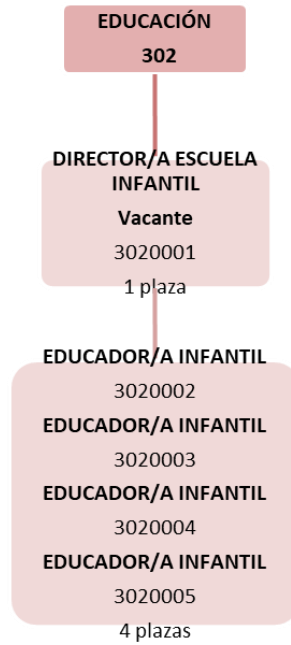

AREA DE CULTURA

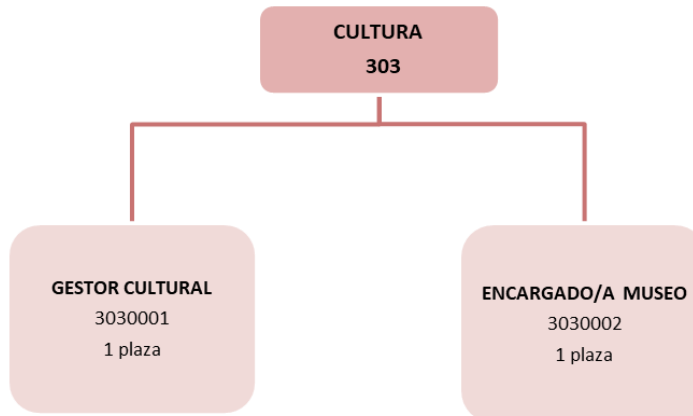



Ajuntament
del Genovés

AREA DE DEPORTES

DEPORTES
304

TÉCNICO DEPORTES
(65 %)
3040001
1 plaza

CONSERJE INSTALACIONES DEPORTIVAS
3040002
CONSERJE INSTALACIONES DEPORTIVAS
3040003
CONSERJE INSTALACIONES DEPORTAS
3040004
CONSERJE INSTALACIONES
3040005
4 plazas

AREA SEGURIDAD CIUDADANA

SEGURIDAD CIUDADANA
400

AGENTE DE POLICÍA LOCAL
4000001
AGENTE DE POLICIA LOCAL
4000002
AGENTE DE POLICIA LOCAL
4000003
3 plazas





Ajuntament
del Genovés

| AYUNTAMIENTO DE EL GENOVÉS Inventario de Puestos -vs- Unidades Orgánicas | | |
|---|--|-----------|
| AREA DE INTERIOR SECRETARÍA / INTERVENCIÓN / TESORERÍA / DESARROLLO LOCAL-RR.HH. / URBANISMO-CATASTRO / GESTIÓN TRIBUTARIA / INFORMÁTICA/ ATENCIÓN CIUDADANO | | |
| CODIGO | PUESTO | PLAZAS |
| 1010001 | SECRETARIO/A - INTERVENTOR/A | 1 |
| 1010002 | ADMINISTRATIVO/A SECRETARÍA | 1 |
| 1020001 | TÉCNICO DESARROLLO LOCAL-RR.HH. | 1 |
| 1030001 | ARQUITECTO (35%) | 1 |
| 1030002 | ADMINISTRATIVO/A URBANISMO-CATASTRO | 1 |
| 1040001 | ADMINISTRATIVO/A INTERVENCIÓN-TESORERÍA | 1 |
| 1040002 | AUX. ADMINISTRATIVO/A INTERV.-TESORERÍA | 1 |
| 1050001 | INFORMÁTICO | 1 |
| 1060001 | AUX. ADMINISTRATIVO/A ATENCIÓN AL CIUDADANO | 1 |
| AREA DE SERVICIOS | | |
| CODIGO | PUESTO | PLAZAS |
| 2000001 | CAPATAZ SERVICIOS MÚLTIPLES | 1 |
| 2000002 | OPERARIO/A LIMPIEZA (62,5%) | 1 |
| 2000003 | COORDINADOR/A PERSONAL LIMPIEZA | 1 |
| 2000004 | OPERARIO/A LIMPIEZA (55%) | 1 |
| 2000005 | OPERARIO/A LIMPIEZA (55%) | 1 |
| 2000006 | OPERARIO/A LIMPIEZA (50%) | 1 |
| 2000007 | OPERARIO SERVICIOS MÚLTIPLES-JARDINERO | 1 |
| 2000008 | OPERARIO SERVICIOS MÚLTIPLES-CONSERJE | 1 |
| 2000009 | OPERARIO SERVICIOS MÚLTIPLES | 1 |
| AREA DE BIENESTAR SOCIAL/EDUCACIÓN/CULTURA/DEPORTES | | |
| CODIGO | PUESTO | PLAZAS |
| 3010001 | TRABAJADOR/A SOCIAL-COORDINADOR/A SERV. SOCIALES | 1 |
| 3010002 | TRABAJADOR/A SOCIAL | 1 |
| 3010003 | AUXILIAR AYUDA DOMICILIO (50%) | 1 |
| 3010004 | AUXILIAR AYUDA DOMICILIO (50%) | 1 |
| 3020001 | DIRECTOR/A ESCUELA INFANTIL | 1 |
| 3020002 | EDUCADOR/A INFANTIL | 1 |
| 3020003 | EDUCADOR/A INFANTIL | 1 |
| 3020004 | EDUCADOR/A INFANTIL | 1 |
| 3020005 | EDUCADOR/A INFANTIL | 1 |
| 3030001 | GESTOR CULTURAL | 1 |
| 3030002 | ENCARGADO/A DE MUSEO | 1 |
| 3040001 | TÉCNICO DEPORTES (65%) | 1 |
| 3040002 | CONSERJE INSTALACIONES DEPORTIVAS | 1 |
| 3004003 | CONSERJE INSTALACIONES DEPORTIVAS | 1 |
| 3004004 | CONSERJE INSTALACIONES DEPORTIVAS | 1 |
| 3004005 | CONSERJE INSTALACIONES DEPORTIVAS | 1 |
| AREA DE SEGURIDAD CIUDADANA | | |
| CODIGO | PUESTO | PLAZAS |
| 4000001 | AGENTE POLICÍA LOCAL | 1 |
| 4000002 | AGENTE POLICÍA LOCAL | 1 |
| 4000003 | AGENTE POLICÍA LOCAL | 1 |
| TOTAL PLAZAS | | 37 |

